W. Zimber GmbH & Co. KG Kellereibedarf | Renkenrunsstr. 4 | 79379 Müllheim/BD

Bürsten

Art.Nr.:	Bezeichnung:	
	Holzstielfaßbürste, Union Doppelbart und geschweifter Stiel	
5401085	40 cm	
5400303	60 cm	
	Holzstielfaß-Bürste, Nylon 6-reihig	
5400166	40 cm	
5400075	60 cm	
5400078	Handfaß-Bürste, 6-reihig, Union-fibre	
5400077	Handfaß-Bürste, 6-reihig, Nylon	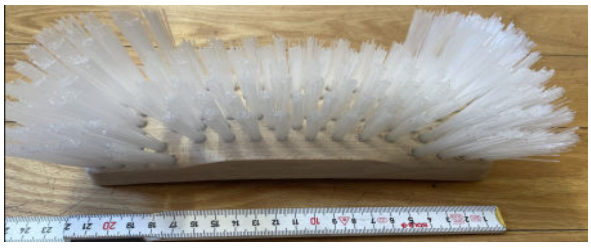
5400398	Ballonflaschenbürste aus Roßhaar-Perlon-Mischung für 25 ltr. mit Zopf	
5400082	Flaschen-Bürste, Roßhaar mit Schraubkopf	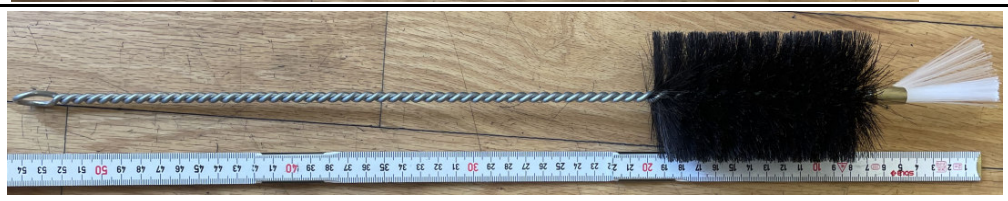

W. Zimber GmbH & Co. KG Kellereibedarf | Renkenrunsstr. 4 | 79379 Müllheim/BD

5400081	Flaschen-Bürste, Perlon/Nylon mit Schraubkopf	
	Stechhahnenbürste, Borsten mit/ohne Zopf	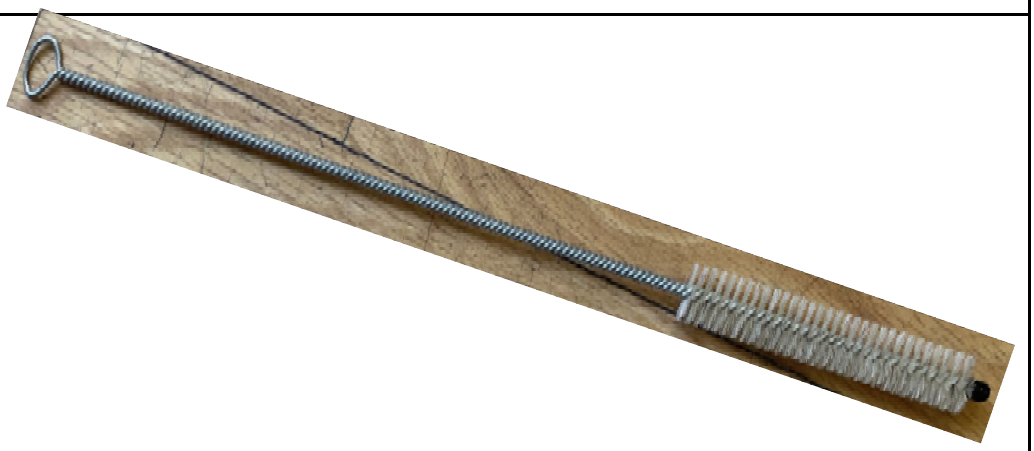
5405020	70x15x1,5 cm	
5400411	50x15x1,5 cm	
5400147	40x9x2 cm	
5400501	30x15x1,5 cm	
5400571	100x15x1,5 cm	
	Ballonreinigungsbürste	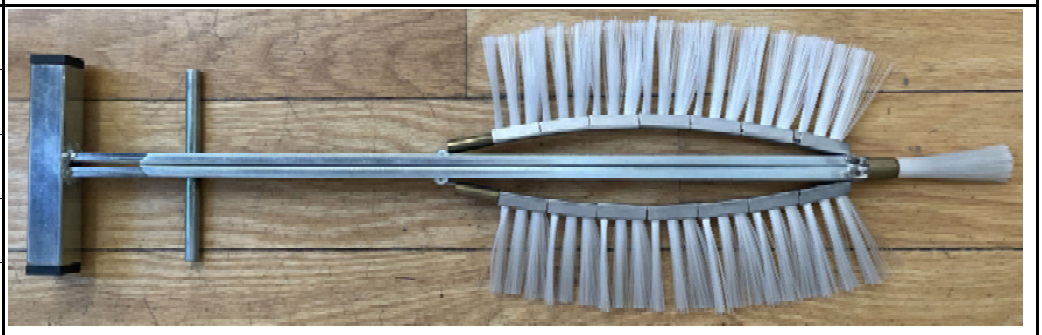
5401027	5 ltr.	
5401028	10 - 15 ltr.	
5401029	25 - 30 ltr.	
5401030	50 - 60 ltr.	
5400304	Halbmondbürste, 2-facher Bart, Union	
5400138	Halbmondbürste, 2-facher Bart, Nylon	

W. Zimber GmbH & Co. KG Kellereibedarf | Renkenrunsstr. 4 | 79379 Müllheim/BD
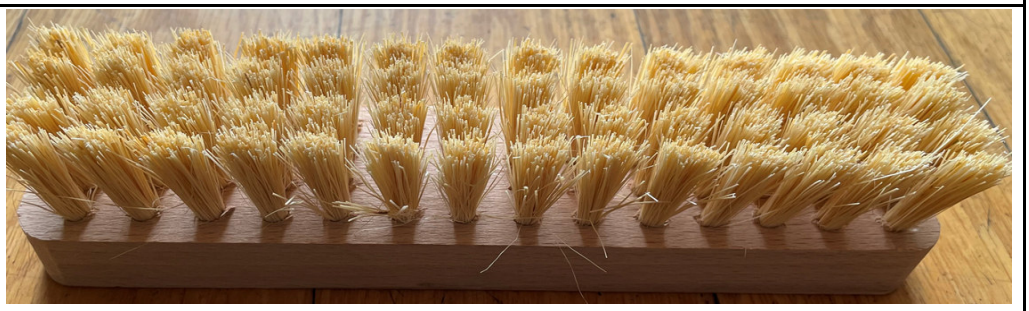
5400079	Kelter-Bürste mit Holzstiel 40cm 2-reihig, Nylon	
5400089	Seitenbürste, lang, Ny./Pe.(552) 18 x 4 cm